



06.

Pigiama anti-caduta e uscita da letto BODYFIX

Il pigiama anticaduta BODYFIX è un ausilio di contenimento per pazienti con **mobilità limitata** e **disturbi cognitivi lievi**. Previene la caduta dell'utente e la manipolazione da parte dello stesso, degli ausili medici come tubi o cateteri. Il sistema è applicabile al materasso tramite **quattro angoli elastici**, adattabile ad un letto singolo.

Grazie al suo speciale design, BODYFIX trattiene l'utente ma permette allo stesso tempo di effettuare con facilità **cambiamenti di postura** e di **sedersi in comodità**. Vi sono inoltre due **aperture laterali in velcro** per permettere il passaggio di tubi e altri ausili.

La zip di chiusura è rinforzata. BODYFIX non è un sistema di immobilizzazione, quindi **non è adatto all'utilizzo per pazienti particolarmente agitati o aggressivi**.

Codice articolo	Descrizione
ALLM BODYFIX	Pigiama anti-caduta BODYFIX

**Pigiama di contenimento BODYSYSTEM**

Il pigiama di contenimento e anti-manipolazione BODYSYSTEM è stato pensato per evitare al paziente **incontinente** che si trovi in uno **stato disorientato** o con **disturbi cognitivi**, di **raggiungere e/o manipolare il pannolino**. Il **cambio del pannolino** da parte dell'assistente è agevolato perché le operazioni igieniche sono effettuate **senza dover sfilare completamente il pigiama**. Indicato anche per **proteggere la cute del paziente**, prevenendo eventuali graffi autoinflitti. Il pigiama è configurato in un unico pezzo dotato di **cerniera sulla schiena** per impedirne l'accesso al paziente.

Disponibile in **4 taglie** con maniche e gambe lunghe.

Codice articolo	A maniche	B spalle	C largh. busto	D gambe	E lungh. busto
ALLM PIG S	57 cm	39 cm	52 cm	70 cm	84 cm
ALLM PIG M	59 cm	41 cm	53 cm	70 cm	87 cm
ALLM PIG L	61 cm	43 cm	55 cm	70 cm	90 cm
ALLM PIG XL	64 cm	45 cm	58 cm	70 cm	93 cm

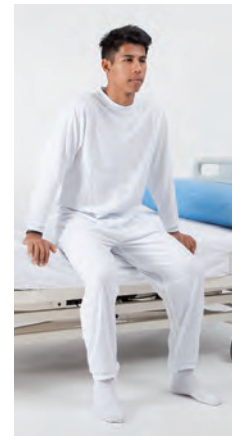
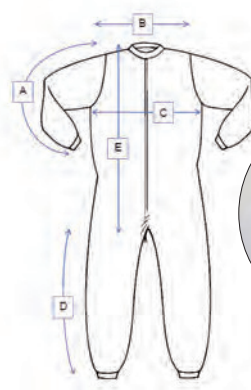
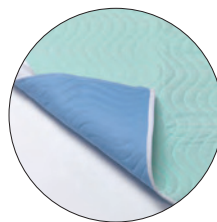
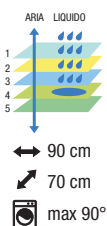
**Traversa medicover 5 strati con ali**

Codice articolo	Descrizione
ALLM MEDICOVER	Traversa MEDICOVER 5 strati con ali 70x90 cm

La traversa ultra assorbente MEDICOVER è un dispositivo altamente permeabile per utenti affetti da **incontinenza**, ideato per proteggere al meglio materassi e indumenti. Si tratta di un telo costituito da **5 strati di tessuto ad alto assorbimento**, caratteristica che lo rende particolarmente confortevole perché in grado di trattenere i liquidi, mantenendo asciutto lo strato direttamente a contatto con l'utente. Le due pratiche ali, vanno posizionate sotto il materasso in maniera da limitare gli spostamenti della traversa. MEDICOVER è **traspirante e riutilizzabile**, lavabile in lavatrice fino a **90°**.

**Cintura da letto**

- cintura 118 cm
- minimo utilizzo 80 cm
- massimo utilizzo 105 cm
- max 40°



Cintura che garantisce la **sicurezza** di utenti prevenendo **cadute da letto**, evitando movimenti **all'interno** e favorendo il mantenimento di una **particolare posizione**.

Composta da una sezione con chiusura in velcro più fibbia e gancio in acciaio per il fissaggio dell'utente ed ulteriore sezione per l'ancoraggio al letto con fibbia e ganci in acciaio.

Codice articolo	Descrizione
ALLM PGCINTLET	Cintura da letto

Sistema di posizionamento di sicurezza SALVAFIX

La gamma SALVAFIX è una linea di fasce professionali di posizionamento a letto, che garantiscono il contenimento di utenti con deficit cognitivi o motori, in maniera sicura e versatile.

Tutti i prodotti sono realizzati con materiali ad alta resistenza, con un design funzionale e confortevole: forniscono un alto livello di sicurezza sia al paziente che al suo assistente. Le cinture sono dotate di lucchetti di serraggio magnetico con resistenza fino a 150 kg da inserire all'interno degli appositi occhielli, e di una chiave ad alta potenza magnetica per sbloccare velocemente i lucchetti. Gli occhielli, creati con cucitura antistrappo, sono rivestiti in acciaio inossidabile e sono altamente resistenti a strappi e umidità.

Le fasce laterali sono cucite, per una maggiore stabilità dell'ausilio, inoltre tutte le cinture sono rinforzate sulle aree di massimo sforzo. I bordi sono imbottiti e rinforzati. Il sistema SALVAFIX è composto da diversi tipi di fasce contenitive, utilizzabili singolarmente.

È possibile inoltre, mediante la scansione del codice QR presente sulle etichette di ciascun prodotto, accedere con facilità al manuale dello stesso.

Salvafix



Chiave magnetica



Imbottitura



Cintura addominale con perineale SALVAFIX

Cintura per il controllo dei cambiamenti posturali del paziente. Può essere facilmente installata anche in presenza del paziente nel letto. La parte inferiore - con bande di sganciamento - deve essere fissata al telaio del letto o della barella; la parte superiore va posizionata attorno alla vita e fissata con l'apposito lucchetto magnetico (2 pezzi nella misura L). Le bande laterali con cucitura, sono destinate al controllo e alla tenuta dei movimenti laterali e trattengono il paziente dal girare a sinistra o a destra. Sono dotate di più occhielli in maniera da gestire al meglio il contenimento terapeutico. La fascia perineale previene lo scivolamento dell'utente verso il basso e il rischio di soffocamento.

Contenuto della confezione:

- 1 cintura con 2 fasce laterali cucite e 1 perineale
- 3 lucchetti (4 per la misura L)
- 1 chiave magnetica



max 90°

Codice articolo	Descrizione	↗ totale	↔ cinturino
ALLM SVFADPER M	Cintura addominale mis. M con perineale SALVAFIX	68 - 108 cm	18 cm
ALLM SVFADPER L	Cintura addominale mis. L con perineale SALVAFIX	95 - 135 cm	18 cm

Cinturini ferma-polsi SALVAFIX



I cinturini di contenimento SALVAFIX consentono di immobilizzare una o entrambe le mani del paziente. Il comodo rivestimento imbottito soft-touch elimina eventuali lesioni tipicamente causate da pressione o abrasione dai tradizionali sistemi di tenuta. Oltre al fissaggio con lucchetti magnetici, il rivestimento interno in velcro, impedisce lo slittamento delle parti sovrapposte.

max 90°

Contenuto della confezione:

- 2 fasce ferma-polsi con cuciture
- 4 lucchetti
- 1 chiave magnetica

Codice articolo	↗ totale	↔ cinturino
ALLM SVFPOLSI	14 - 25 cm	8 cm



Cinturini ferma-caviglie SALVAFIX

I cinturini ferma-caviglia SALVAFIX standard consentono di immobilizzare i piedi del paziente. Il comodo rivestimento morbido imbottito elimina il rischio di lesioni o abrasioni causati da tiraggio o pressioni. Il rivestimento in velcro fa aderire le parti sovrapposte, impedendone lo slittamento.

Codice articolo	↗ totale	↔ cinturino
ALLM SVFCAVI	18 - 28 cm	8 cm

Contenuto della confezione:

- 2 fasce ferma-caviglie con cuciture
- 4 lucchetti
- 1 chiave magnetica

max 90°



Fasce ferma braccio con chiusura in velcro



max 40°

Le fasce consentono di immobilizzare le braccia di un paziente allettato, attraverso un contenimento confortevole e sicuro. La composizione, prevalentemente in poliestere ipoallergenico e traspirante, previene l'eccessiva pressione sui polsi (e conseguenti abrasioni). La chiusura è realizzata in velcro, le fasce vengono allacciate al telaio del letto attraverso l'apposita cinghia.

Codice articolo	Descrizione	↗ cinghia	↗ cinturino	↔ cinturino
ALLM FERMBRAC M	Coppia di fasce ferma braccio con chiusura in velcro misura M	102 cm	29 cm	8 cm
ALLM FERMBRAC L	Coppia di fasce ferma braccio con chiusura in velcro misura L	105 cm	33,5 cm	8 cm





Prevenzione antidecubito

Il corretto posizionamento con un'adeguata distribuzione dei carichi è fondamentale per prevenire l'insorgere di piaghe da decubito o altri effetti indesiderati conseguenti al mantenimento protratto nel tempo di posizioni statiche, sia a letto che seduti. Alcuni ausili o l'utilizzo combinato di diversi di essi permettono di ovviare a questi problemi.



Cuscino pieghevole

↔ 45 cm
↗ 45 cm
↕ 10 cm
380 g
max 30°

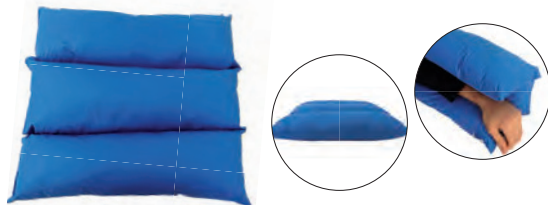

In materiale viscoelastico per la prevenzione di piaghe da decubito. Il particolare design consente di piegarlo, in diversi punti, assumendo la forma più adatta per le esigenze dell'utente ed alleviando i carichi su gomiti, sui talloni, malleoli, segmenti corporei di piccole dimensioni e prominenti.

Codice articolo	Descrizione
ALLPA CUSPIEG	Cuscino pieghevole in materiale viscoelastico

Cuscino a "S"

↗ 170 cm
○ 35 cm



Previene le pressioni eccessive principalmente sui trocanteri. Utile per le posizioni sul fianco a 30°. La grande superficie di contatto allevia il carico su diversi segmenti corporei. Cover traspirante ed impermeabile. Interno in microsfere di polistirolo per un adeguato mix di stabilità e confort.

Codice articolo	Descrizione
ALLPA CUSCS	Cuscino a "S" in microsfere di polistirolo

Cuscino "a mezzaluna"

↗ 100 cm
○ 20 cm



Utilizzato principalmente per alleviare i carichi nelle zone del trocantere, dei gomiti, dei talloni e malleoli e nella zona sacrale e ischiatica. Cover traspirante ed impermeabile. Interno in microsfere di polistirolo per un adeguato mix di stabilità e confort.

Codice articolo	Descrizione
ALLPA MEZLUN	Cuscino "a mezzaluna" in microsfere di polistirolo

Cuscino semicircolare

↗ 50 cm
○ 14 cm



Indicato per la parte superiore del corpo ovvero per la zona intorno al capo e alla testa. Cover traspirante ed impermeabile. Interno in materiale viscoelastico per un'adeguata prevenzione.

Codice articolo	Descrizione
ALLPA CUSEMICIR	Cuscino semicircolare in materiale viscoelastico

Cuscino "a tubo"

↗ 70 cm
○ 15 cm



Allevia i carichi nelle zone del trocantere, dei gomiti, dei talloni e malleoli e nella zona sacrale e ischiatica. Cover traspirante ed impermeabile. Interno in materiale viscoelastico per un'adeguata prevenzione.

Codice articolo	Descrizione
ALLPA CUSTUB	Cuscino "a tubo" in materiale viscoelastico

Cuscino rettangolare universale

↗ 53 cm
↔ 35 cm



Per alleviare i carichi nelle zone del trocantere, dei gomiti, dei talloni, malleoli e nella zona sacrale e ischiatica. Cover traspirante ed impermeabile. Interno in materiale viscoelastico per un'adeguata prevenzione.

Codice articolo	Descrizione
ALLPA CUSRET	Cuscino rettangolare in materiale viscoelastico

Cover traspirante per cuscini di prevenzione antidecubito

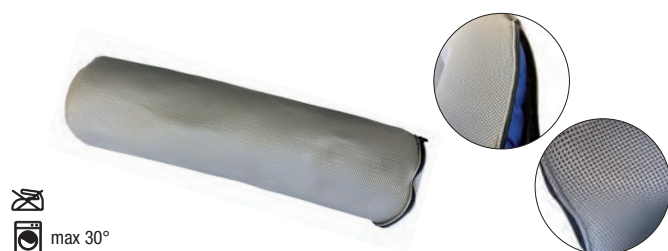

Cover in materiale traspirante "3d". Migliora l'aerazione nelle posizioni protratte a lungo, ed è utile anche in caso di pazienti con problema di incontinenza o di uscita di liquidi sul cuscino. Lavabile.

Codice articolo	Descrizione
ALLPA COVERPE	Cover traspirante per cuscino pieghevole
ALLPA COVERS	Cover traspirante per cuscino a "S"
ALLPA COVERML	Cover traspirante per cuscino "a mezzaluna"
ALLPA COVERSC	Cover traspirante per cuscino semicircolare
ALLPA COVERTB	Cover traspirante per cuscino "a tubo"
ALLPA COVERET	Cover traspirante per cuscino rettangolare